

森林整備ボランティア 募集

滋賀県が誇る日本一大きなびわ湖は、近畿の水の供給源として、瀬田川、宇治川、淀川と名前を変えながら大阪湾に流れています。高島市はびわ湖の北西部に位置し、陸域面積の7割が自然豊かな水源の森で覆われています。

その森の現状は整備の助けを必要としています。



開催日 2017年12月3日(日)

集合時間 9:30【解散:15:30】

開催場所 高島市新旭里山交流館「もりっこ」の森
滋賀県高島市新旭町饗庭 3106-6
TEL:0740-25-7582

参加費 500円(傷害保険、昼食代)

対象 18歳以上 定員20名

持ち物 長袖長ズボン、帽子、着替え、タオル、お茶、雨具羽、軍手、長靴

服装 汚れても良い服(作業服)、長靴(ある方)

【内容】

9:30 「もりっこ」集合
散策道の整備

11:30 昼食
かまどご飯と豚汁

13:00 散策道の整備

15:30 終了

★雨天中止です。

その場合は当日朝に連絡いたします。

申込期間 11月6日(月)~11月27日(月)

お申し込み・お問い合わせ

高島森林体験学校(火曜日定休)

〒520-1451 滋賀県高島市朽木麻生443

TEL:0740-38-2527 FAX:0740-38-2527

E-mail info@takashimanomori.com

URL <http://takashimanomori.com>

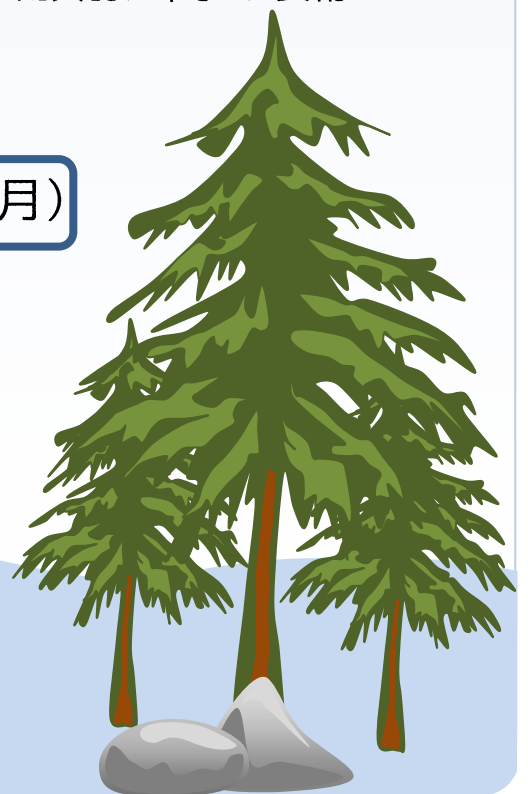

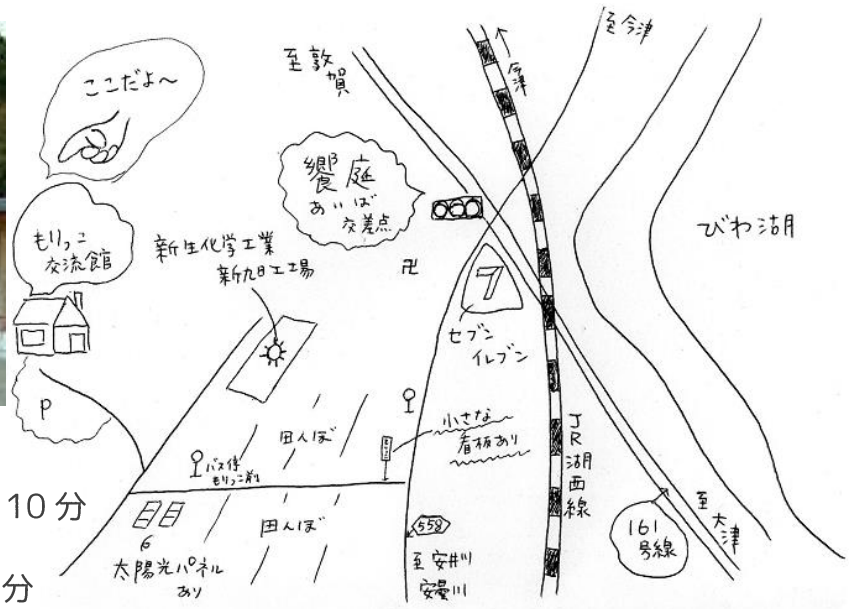

公共交通

JR新旭駅西口→ハートバス木津行きで10分

バス停：もりっこ交流館前下車、徒歩3分

車

名神高速京都東ICから湖西道路、国道161号経由35km1時間半



FAX 森林整備ボランティア参加申込み



参加者名 _____ 年齢 _____

_____ 年齢 _____

住所 〒 _____

電話番号 _____

(当日連絡のつく番号)